

# Menu

NATAL E ANO NOVO



## ENTRADAS

### MINI ESFIHAS ABERTAS

R\$30,00 a dúzia de cada sabor

- CARNE
- CALABRESA
- FRANGO COM CATUPIRY
- QUEIJO
- ZAATAR



### MINI ESFIHAS FECHADAS

R\$30,00 a dúzia de cada sabor

- CARNE
- CALABRESA
- FRANGO COM CATUPIRY
- QUEIJO
- ESCAROLA
- RICOTA



### MINI ESFIHA FOLHADA

DE CARNE ABERTA

R\$39,90 a dúzia

### MINI KIBE

R\$39,90 a dúzia

### MINI KAFTA NO PALITO

Acompanha molho de iogurte

R\$120,00/kg (cerca de 30 unds.)

(pedido mínimo 500g)

### TORTA BRIE FOLHADA

2 tamanhos:

- 500g = R\$135,00

- 1kg = R\$210,00

### CUSCUZ DE PALMITO

2 tamanhos:

- 550g = R\$40,00

- 1,1kg = R\$80,00

### CUSCUZ DE CAMARÃO

2 tamanhos:

- 550g = R\$90,00

- 1,1kg = R\$180,00

### CUSCUZ DE MILHO

2 tamanhos:

- 550g = R\$40,00

- 1,1kg = R\$80,00

### QUICHE LORRAINE

COM BACON

Serve até 8 pessoas = R\$99,00

### QUICHE TRÊS QUEIJOS

Serve até 8 pessoas = R\$99,00

### FILE DE PEIXE CAMBUCU

Em cubos, acompanha molho de gergelim e cebola frita (servido frio ou quente)

Serve até 10 pessoas = R\$210,00/kg

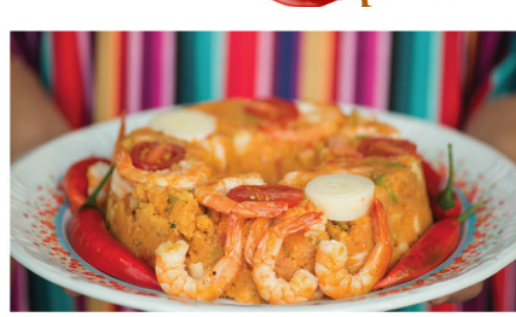

## PASTAS

HOMUS = R\$75,00/kg

HOMUS AO PESTO = R\$90,00/kg

COALHADA SECA = R\$90,00/kg

BABAGANUSH = R\$95,00/kg

MOHAMARA = R\$135,00/kg

KIBE CRU = R\$150,00/kg



## SALADAS

### SALADA 4 GRÃOS

Com damasco, nozes, frutas secas e perfumada com molho de Romã e Endrofill

Serve até 12 pessoas = R\$150,00/kg

### SALADA DE QUINOA

Com legumes tostados

Serve até 12 pessoas = R\$135,00/kg

### SALADA DE CUSCUZ MARROQUINO

Com legumes e frutas secas

Serve até 12 pessoas = R\$150,00/kg

CAPONATA DE BERINJELA = R\$135,00/kg

## PRATOS PRINCIPAIS

### CHARUTO FOLHA DE UVA

Serve até 10 pessoas = R\$125,00/kg

### MINI KIBE BOLA ASSADO

Recheado com carne, nozes e queijo

Aproximadamente 12unds. = R\$120,00/kg



### KIBE ENROLADO COM CASTANHAS

Acompanha molho de hortelã

Serve até 12 pessoas = R\$145,00/kg

### CORDEIRO AO MOLHO DE TÂMARA

Cordeiro assado fateado em lascas

Serve até 10 pessoas = R\$290,00/kg

### FILÉ MIGNON AO MOLHO

DE COGUMELOS

Serve até 8 pessoas = R\$330,00/kg

### LOMBO RECHEADO

AO MOLHO FERRUGEM

Serve até 8 pessoas = R\$190,00/kg

### TENDER COM MOLHO

DE LARANJA REDUZIDO

Serve até 8 pessoas = R\$190,00/kg

### ALCACHOFRA A MODA LIBANESA

Recheadas com carne ao molho de iogurte

Serve até 8 pessoas = R\$100,00/kg

## GUARNIÇÕES (Servem até 8 pessoas cada kg)

ARROZ AÇAFRÃO COM AMÊNDOAS = R\$75,00/kg

ARROZ CABELO DE ANJO = R\$75,00/kg

ARROZ TIPO MARROQUINO (COM CARNE) = R\$95,00/kg

ARROZ COM LENTILHA = R\$85,00/kg

FAROFA DE CASTANHAS PERFUMADA COM ERVAS = R\$95,00/kg

## MASSAS E MOLHOS (Servem até 8 pessoas cada kg)

RAVIOLI DE BÚFFULA COM MANJERICÃO = R\$95,00/kg

RAVIOLI DE BURRATA COM SICILIANO = R\$95,00/kg

MOLHO DE TOMATE RÚSTICO = R\$65,00/kg

MOLHO CREMOSO DE PESTO DE AGRIÃO = R\$65,00/kg

## SOBREMESAS (Servem até 8 pessoas cada kg)

### ATAYEF DE NOZES OU DE NATA

= R\$9,50/un.

### MINI DOCES ÁRABES (FOLHADOS)

= R\$30,00 a dúzia

### BUCHE DE NOEL (PÃO DE LÓ)

= R\$135,00/kg

### BOLO NATALINO (NAKED CAKE)

= R\$120,00/kg

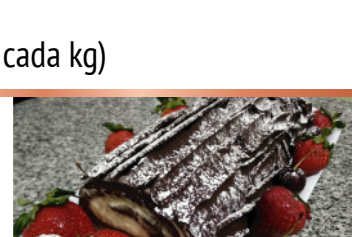

# Shakiya

Encomendas aceitas até 20/12/21